

**FORMULARIO RENDICIÓN DE CUENTAS GASTOS MENORES**

<b>UNIDAD/SEDE REGIONAL:</b>	Macrozona Centro Norte
<b>NOMBRE FUNCIONARIO/A:</b>	Pilar Medina Bustamante
<b>RUT:</b>	10.703.506-0
<b>N° RESOLUCIÓN autoriza fondos globales:</b>	R.E. DDN N°115 de 04 de Junio de 2021
<b>FECHA RENDICION:</b>	25-10-2021

NRO.	FECHA	N° BOLETA	PROVEEDOR	DETALLE DEL GASTO	PRODUCTO	VALOR
1	06/10/2021	3585	Ober Andrés Payan Torres.	Recarga de Bidón de agua purificada para consumo de funcionarios de Macrozona Centro Norte.	Recarga Bidón de agua purificada.	\$1.500
2	18/10/2021	2581839	Comercial petróleos altas cumbres Ltda.	Carga de combustible con motivo de vehículo institucional.	Combustible,	\$30.000
3	20/10/2021	000904455521	CGE Distribución S.A	Servicio de suministro eléctrico de sede macrozona centro norte.	Suministro eléctrico.	\$29.700
4	25/10/2021	3965	Ober Andrés Payan Torres.	Recarga de Bidón de agua purificada para consumo de funcionarios de Macrozona Centro Norte.	Recarga Bidón de agua purificada.	\$1.500
5						\$0
6						\$0
7						\$0
8						\$0
9						\$0
10						\$0
<b>TOTAL RENDIDO</b>						<b>\$62.700</b>

MONTO AUTORIZADO (A)	\$200.00
<b>MONTO RENDIDO (B)</b>	<b>\$62.700</b>
SALDO EN EFECTIVO (A)-(B)	\$137.300

Observaciones:

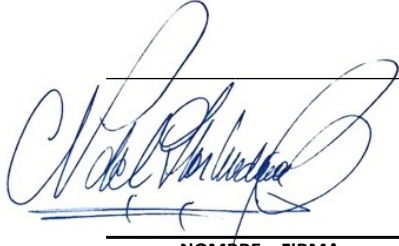

NOMBRE y FIRMA  
CUENTADANTE

NOMBRE Y VºBº JEFE UNIDAD/SEDE REGIONAL

USO EXCLUSIVO UEG

Sumatoria según Clasificación del Gasto

		\$0
		\$0
		\$0
	<b>TOTAL</b>	<b>\$0</b>

Revisado  
por:

VºBº

Clasificador Presupuestario

		\$0
		\$0
		\$0
	<b>TOTAL</b>	<b>\$0</b>

PMB



---

USO EXCLUSIVO UEG

Revisado

por:

EUR

V°B°

Sumatoria según Clasificación del Gasto

22.05.001	Electricidad	\$29.700
22.01.001	Alimentos y bebidas (agua embotellada)	\$3.000
22.03.001	Combustible para vehículos	\$30.000*
<b>TOTAL</b>		<b>\$62.700</b>

*Clasificador Presupuestario*

22.05.001	Electricidad	\$29.700
22.03.001	Combustible para vehículos	\$30.000*
22.12.002	Gastos Menores	\$3.000
<b>TOTAL</b>		<b>\$62.700</b>

\*Tarjeta combustible en proceso de activación.

OSER ANDRES PAYAN TORRES  
25.271.011-6  
Giro: PANADERIA ALMACEN VERDURERIA  
BASCUNAN GUERRERO 901B  
La Serena, La Serena  
BOLETA ELECTRONICA NUMERO: 3.585  
REF. VENDEDOR: 25271011-6  
Fecha: 2021-10-06 09:34:32

Monto Total \$ 1.500

El IVA incluido en esta boleta es de  
\$239

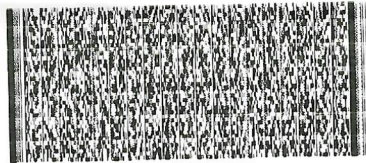

Timbre Electrónico SII

Res. 80 de 2014

Verifique documento en  
sii.cl

\*\*\*\*\*

**VERSIÓN GRATUITA de RAWBT.APP**

Sólo para uso personal

\*\*\*\*\*

# COPEC

Primera en servicio

Dirección : Colo Colo 4486

Comuna : LA SERENA

Cod. Estación : 40034

RUT : 76502105-K

R.Social : COMERCIAL PETROLEOS ALTAS CUMBR

ES LIMITA

Giro : VENTA DE COMBUSTIBLES ACEITES  
: LUBRICANTES Y ROTACE

C.Matriz : AV COLO COLO N 4486

Comuna CM: LA SERENA

Boleta Electronica: 2581839

SII : LA SERENA

Fecha Emision : 2021-10-18 / 16:21:49

Nro. transaccion : 40034000001567202

Surtidor : 2

Medio de pago : TARJETA DE DEBITO

Atendedor : FRANCISCO ROVETTO

Con Full puedes disfrutar beneficios día a día

Inscríbete en [fullcopec.cl](http://fullcopec.cl)

Producto	Litros	\$/Lts	Total(Ch)
Gas 95	30.52	963	\$ 30.000
<b>TOTAL</b>			<b>\$ 30.000</b>

Propina	0
MONTO NETO	\$ 20.035
MONTO IMPUESTOS COMB.	\$ 6.158
MONTO IVA	\$ 3.807
<b>TOTAL A PAGAR</b>	<b>\$ 30.000</b>

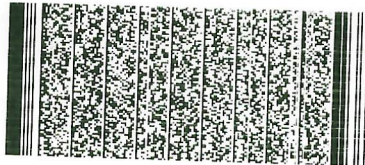

Timbre Electronico SII  
Res. 0 del 20160512  
Verifique documento en  
<http://www2.copec.cl/dte>

## ¿Problemas con el servicio de electricidad?

Si tienes alguna consulta o reclamo con respecto al servicio, puedes contactarnos a través de nuestros distintos canales.

Fono Cliente  
800 800 767

www.cge.cl | @CGE\_Clientes



## ¿Qué hago si mi problema no se ha resuelto?

Contáctate con la Superintendencia de Electricidad y Combustibles (SEC), entidad que vigila que las personas cuenten con un servicio seguro y de calidad en los sistemas de electricidad y combustibles.

2 2712 7000 | 600 6000 732 | www.sec.cl



## Datos de mi suministro

**Dirección suministro:** HENRY FORD 875  
LA SERENA  
**Subestación:** San Joaquín 110/24/13.8 Kv  
**Sector Tarifario:** la Serena Stxb-2-a - Tramo: 1  
**Potencia Conectada:** 4.40  
**Fecha término de tarifa:** Indefinido  
**Fecha límite para cambio de tarifa:** a Solicitud del Cliente  
**Tipo de tarifa contratada:** BT1

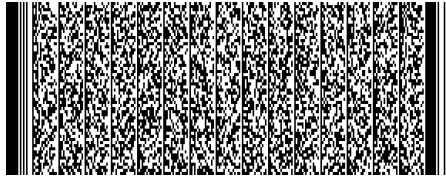

Timbre Electrónico S.I.I. Res. 80 de 22/08/2014  
Verifique documento: www.sii.cl

## PAGO PRESENCIAL



## PAGOS POR INTERNET

• www.bancoestado.cl • www.sencillito.com  
• www.bancochile.cl • www.santander.cl  
• www.unired.cl • www.servipag.com

## PAGO AUTOMATICO CUENTAS (PAC)

Banco de Chile • Banco Estado • Scotiabank  
BCI • Corpbanca • BICE • Santander • Itaú  
Security • Banco Falabella • BBVA

## PAGO AUTOMATICO TARJETA CREDITO (PAT)



## PAGO EN OFICINA VIRTUAL

• www.cge.cl • Santander • web pay plus • SERVI PAG

## OFICINAS COMERCIALES

Lunes a jueves de 8:30 a 17:30 hrs. / viernes de 8:30 a 14:00 hrs.

**La Serena:** Av. José Manuel Balmaceda 2195, local 101 - **Viña del Mar:** Arlegui 1174 - **Coquimbo:** Borgoño 310 - **Ovalle:** Maestranza 37

Lunes a jueves de 8:30 a 14:00 hrs. - 15:00 a 17:30 hrs. / viernes de 8:30 a 14:00 hrs.

**Vicuña:** Chacabuco 549 - **Illapel:** Av. Ignacio Silva 301 - **Salamanca:** B. O'Higgins 381 - **Los Vilos:** Elicura 136 - **La Ligua:** Santa Teresa 955 - **Cabildo:** Zoila Gac 785



COMPAÑÍA GENERAL DE ELECTRICIDAD S.A.  
RUT: 76.411.321-7 **GIRO:** Transmisión, transformación y distribución de energía eléctrica, prestación de servicios administrativos, de ingeniería, entre otros, inversiones en bienes de capitales mobiliarios. **CASA MATRIZ:** Av. Presidente Riesco 5561, Piso 17, Las Condes.

Sr. (a) Blanca Varleta o

**Dirección de Envío:** HENRY FORD 875  
LA SERENA

**Ruta:** C0512103-0180 | **Var. Corresp:** CWEB

R.U.T.: 76.411.321-7  
BOLETA ELECTRÓNICA  
N° 309604998

S.I.I.-SANTIAGO ORIENTE

N° CLIENTE: 1155381

Fecha de emisión: 18 Oct 2021

Observaciones de reparto:

## ¿Cuánto debo?

**Total a pagar \$29.700**

Monto del Período 17 SEP - 16 OCT

\*Revisa el detalle de tu cuenta al reverso de esta página →

## ¿Hasta cuándo puedo pagar?

**Fecha de vencimiento 04 Nov 2021**

(A partir de esta fecha se originarán intereses y se te cobrará un cargo adicional por pago fuera de plazo)

## Cupón de pago

N° Cliente

1155381

Fecha de vencimiento

04 Nov 2021

**Total a pagar**

**\$ 29.700**



04011535207242115538100000297003

Último Pago: el 23 Sep 2021 por un monto de \$ 31.300 vía Webpay

## Detalle de mi cuenta

### Servicio Eléctrico

Administración del servicio	\$	1.324
Transporte de electricidad	\$	4.222
Electricidad consumida (171 kWh)	\$	23.799
Arriendo de medidor	\$	311

### Otros Cargos

Ajuste para facilitar el pago en efectivo, mes anterior	\$	79
Ajuste para facilitar el pago en efectivo, mes actual	\$	- 35

Total exento	\$	83
Total neto	\$	24.851
19% IVA	\$	4.722
Total boleta	\$	29.656
Otros	\$	44
Saldo anterior	\$	0

**Total a pagar \$ 29.700**

Cliente suscrito a envío electrónico

Valores con IVA incluido/tarifas fijadas según decreto N°11T/2016. (Publicado en diario oficial el 24-08-2017)

### ¿Qué significa lo que estoy pagando?

#### Transporte de la electricidad:

Monto que se paga por el uso de las torres y subestaciones que llevan la electricidad desde donde se produce hasta las afueras de la ciudad y que depende de la cantidad de electricidad consumida.

#### Ajuste para facilitar el pago en efectivo, mes anterior:

Monto cobrado en la cuenta actual y que fue descontado el mes anterior para evitar pagar o recibir vuelto con monedas de \$1 ó \$5.

## Mi consumo en el mes actual

Para determinar cuánta electricidad consumiste en el mes se considera lo que marca tu medidor en la 'lectura actual' y se le resta lo que marcó en tu 'lectura anterior'.

Período de lectura: 17/09/2021 - 16/10/2021 Fecha estimada próxima lectura: 18/11/2021

Medidor	Propiedad	Lecturas	Constante	Consumo medidor
91004241	Empresa	Actual 58.540 kWh Anterior - 58.369 kWh <b>171 kWh</b>	1	<b>171 kWh</b>
<b>Consumo total del mes = 171 kWh</b>				

## ¿Cuál fue mi consumo en los últimos 13 meses?

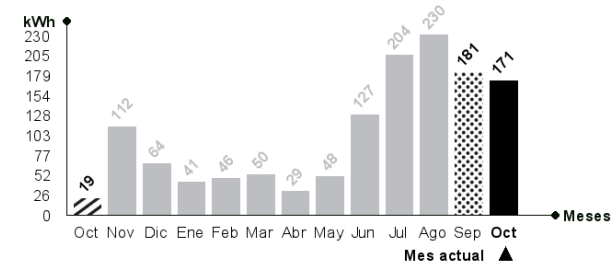

### Mismo mes del año pasado

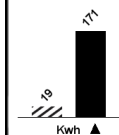

Este mes consumiste aproximadamente 800% más energía que el mismo mes del año pasado.

### Mes pasado

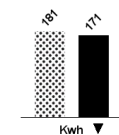

Este mes consumiste aproximadamente 6% menos energía que el mes pasado.



### Lavadora

Utilice su lavadora siempre con carga completa y de preferencia con agua fría. Cuando seque la ropa, prefiera hacerlo al sol y no en la secadora.



### Refrigeración

No introduzcas alimentos calientes en tu refrigerador. Así evitarás que tu refrigerador consuma electricidad adicional.



CGE

COMPROBANTE DE PAGO

N° Cliente: 1155381 | BLANCA VARLETA O

LA SERENA, HENRY FORD 875

Servicio: Suministro eléctrico CGE

Fecha de Comprobante: 20-10-2021 11:02:18

N° de Comprobante: 000904455521

Monto: \$29.700

Últimos dígitos tarjeta: 8855

Código de Autorización de la tran 006366

Número de Cuotas: 0

Tipo de Transacción: Pago

Tipo de Pago: RedCompra

Tipo de Cuotas: Débito

Estado Pago: PAGO REALIZADO EXITOSAMENTE



\*Conserve este comprobante. Los pagos posteriores a las 18 horas quedarán registrados en su cuenta dentro de las 12 horas siguientes. No se realizan devoluciones, ni reembolsos. En caso de tener alguna duda favor llamar a nuestro Fono Cliente o visitar nuestra página web.



OBER ANDRES PAYAN TORRES  
25.271.011-6  
Giro: PANADERIA ALMACEN VERDURERIA  
BASCUNAN GUERRERO 901B  
La Serena, La Serena  
BOLETA ELECTRONICA NUMERO: 3.965  
REF. VENDEDOR: 25271011-6  
Fecha: 2021-10-25 15:07:54

Monto Total \$ 1.500

El IVA incluido en esta boleta es de  
\$239

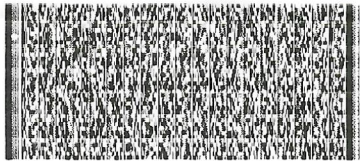

Timbre Electrónico SII

Res. 80 de 2014

Verifique documento en  
sii.cl

\*\*\*\*\*

**VERSIÓN GRATUITA de RAWBT.APP**

Sólo para uso personal

\*\*\*\*\*