

**FORMULARIO RENDICIÓN DE CUENTAS GASTOS MENORES**

UNIDAD/SEDE REGIONAL:	Macrozona Sur
NOMBRE FUNCIONARIO/A:	Teresa Rey Carrasco
RUT:	8.134.500-7
N° RESOLUCIÓN autoriza fondos globales:	R.E. DDN N°115 de 04 de Junio de 2021
FECHA RENDICION:	25-09-2021

NRO.	FECHA	N° BOLETA	PROVEEDOR	DETALLE DEL GASTO	PRODUCTO	VALOR
1	29-08-2021	304736499	CGE Distribucion	Pago servicio de luz periodo julio/agosto 21.	Boleta de Luz	\$19.600
2	27-08-2021	597034074771	Librería	Compra de Opalina para diplomas "yo me expreso"	Papel Opalina	\$2.400
3	18-08-2021	2393/ 2388	Ruta de la Araucanía S.A.	Pago peajes ida y vuelta viaje Pucon por caso 2021-1871	Peajes	\$5.400
						\$0
						\$0
						\$0
						\$0
						\$0
						\$0
<b>TOTAL RENDIDO</b>						<b>\$27.400</b>

MONTO AUTORIZADO (A)	\$200.000
MONTO RENDIDO (B)	\$27.400
SALDO EN EFECTIVO (A)-(B)	\$172.600

Observaciones:



FIRMA CUENTADANTE



V°B° JEFE UNIDAD/SEDE REGIONAL

**USO EXCLUSIVO UEG**

Sumatoria según Clasificación del Gasto

22.05.001	Electricidad	\$19.600
22.04.001	Materiales de oficina	\$2.400
22.08.007	Pasajes, Fletes y Bodegajes	\$5.400
<b>TOTAL</b>		<b>\$27.400</b>

Clasificador Presupuestario

22.05.001	Electricidad	\$19.600
22.12.003	Gastos Menores	\$7.800
		\$0
<b>TOTAL</b>		<b>\$27.400</b>

Revisado por:

V°B°  
EUR

## ¿Problemas con el servicio de electricidad?

Si tienes alguna consulta o reclamo con respecto al servicio, puedes contactarnos a través de nuestros distintos canales.

Fono Cliente  
800 800 767

www.cge.cl | @CGE\_Clientes



## ¿Qué hago si mi problema no se ha resuelto?

Contáctate con la Superintendencia de Electricidad y Combustibles (SEC), entidad que vigila que las personas cuenten con un servicio seguro y de calidad en los sistemas de electricidad y combustibles.

2 2712 7000 | 600 6000 732 | www.sec.cl



## Datos de mi suministro

**Dirección suministro:** AVENIDA SAN MARTIN 745 ED UNO EDIFICIO 1 OF 602 TEMUCO  
**Sector Tarifario:** Temuco Stxe-9-a - Tramo: 1  
**Potencia Conectada:** 6.60  
**Fecha término de tarifa:** Indefinido  
**Fecha límite para cambio de tarifa:** a Solicitud del Cliente  
**Tipo de tarifa contratada:** BT1



Timbre Electrónico S.I.I. Res. 80 de 22/08/2014  
Verifique documento: www.sii.cl

## PAGO PRESENCIAL



## PAGOS POR INTERNET

- www.bancoestado.cl
- www.sencillito.com
- www.bancochile.cl
- www.santander.cl
- www.unired.cl
- www.servipag.com

## OFICINAS COMERCIALES

Lunes a jueves de 8:30 a 17:30 hrs. / viernes de 8:30 a 14:00 hrs.  
**San Bernardo:** América 663 - **La Pintana:** Baldomero Lillo 1935 - **Talagante:** Balmaceda 1153 - **Puente Alto:** Juan Rojas Maldonado 105 (ex Teniente Bello) - **Buín:** San Martín 453 - **Melipilla:** Ortúzar 376 - **Rancagua:** Av. O'Higgins 0265 - **San Fernando:** Av. L. B. O'Higgins 419 - **Curicó:** Estado 237 - **Talca:** 2 Norte 798 - **Chillán:** Arauco 270 - **Concepción:** Barros Arana 64 - **Talcahuano:** Colón 540, Local 3 - **Coronel:** Manuel Montt 1600, local 116 - **Los Ángeles:** J. Manso de Velasco 399 - **Temuco:** Manuel Montt 669 - **Villarrica:** Pedro de Valdivia 952  
Lunes a jueves de 8:30 a 14:00 hrs. - 15:00 a 17:30 hrs. / viernes de 8:30 a 14:00 hrs.  
**San José de Maipo:** Comercio 20008 - **Curacavi:** Av. Ambrosio O'Higgins 2092 - **Rengo:** Urriola 102 - **San Vicente:** Germán Riesco 1301 - **Las Cabras:** San Martín 898, Galería San Francisco, locales 5 y 6 - **Santa Cruz:** Claudio Cancino 97 - **Hualañé:** Av. 11 de Septiembre 100 - **Pichilemu:** J. Aguirre 240 - **Molina:** Luis Cruz Martínez 1563, local 7 - **San Javier:** Sargento Aldea 2510 - **Linares:** Manuel Rodríguez 669 - **San Clemente:** Huamachuco 721 - **Constitución:** O'Higgins 756 - **Cauquenes:** Yungay 256 - **Parral:** Carrera Pinto 109 - **San Carlos:** El Roble 556 - **Pelluhue:** Sargento Aldea 325 - **Coelemu:** Palazuelos 413 - **Tomé:** Nogueira 955 - **Pucón:** General Urrutia 615, local 103.

## Oficinas con otros horarios

**Quirihue:** Carrera 464 (lunes a jueves de 08:30 a 14:00 hrs. / 15:00 a 17:30 hrs.) - **Cobquecura:** Mariano Latorre 581 (viernes de 09:00 a 14:00 hrs.) - **Navidad:** Av. Juan Montes 87 (viernes de 09:00 a 14:00 hrs.) - **El Monte:** Los Libertadores 474 (miércoles de 8:30 a 14:00 hrs.)



COMPAÑÍA GENERAL DE ELECTRICIDAD S.A.  
RUT: 76.411.321-7 GIRO: Transmisión, transformación y distribución de energía eléctrica, prestación de servicios administrativos, de ingeniería, entre otros, inversiones en bienes de capitales mobiliarios. **CASA MATRIZ:** Av. Presidente Riesco 5561, Piso 17, Las Condes.

Sr. (a) Inmobiliaria Cuadriga Ltda  
**Dirección de Envío:** AVENIDA SAN MARTIN 745 ED UNO EDIFICIO 1 OF 602 TEMUCO  
**Ruta:** G6519014-0307 | **Var.**  
**Corresp:** CWEB

R.U.T.: 76.411.321-7  
BOLETA ELECTRÓNICA  
Nº 304736499

S.I.I.-SANTIAGO ORIENTE

Nº CLIENTE: 2955318

Fecha de emisión: 29 Ago 2021

**Observaciones de reparto:**  
ED UNO

## ¿Cuánto debo?

**Total a pagar \$19.600**

Monto del Período 28 JUL - 26 AGO

\*Revisa el detalle de tu cuenta al reverso de esta página →

## ¿Hasta cuándo puedo pagar?

**Fecha de vencimiento 13 Sep 2021**

(A partir de esta fecha se originarán intereses y se te cobrará un cargo adicional por pago fuera de plazo)

## Cupón de pago

Nº Cliente: 2955318  
Fecha de vencimiento: 13 Sep 2021

**Total a pagar \$ 19.600**



04011535132931295531800000196006

Último Pago: el 04 Ago 2021 por un monto de \$ 42.800 vía Banco Estado

## Detalle de mi cuenta

### Servicio Eléctrico

Administración del servicio	\$	1.046
Transporte de electricidad	\$	2.493
Electricidad consumida (120 kWh)	\$	15.940
Interés	\$	76

### Otros Cargos

Ajuste para facilitar el pago en efectivo, mes anterior	\$	72
Ajuste para facilitar el pago en efectivo, mes actual	\$	- 27

Total exento	\$	59
Total neto	\$	16.383
19% IVA	\$	3.113
Total boleta	\$	19.555
Otros	\$	45
Saldo anterior	\$	0

**Total a pagar \$ 19.600**

Cliente suscrito a envío electrónico

Valores con IVA incluido/tarifas fijadas según decreto N°11T/2016. (Publicado en diario oficial el 24-08-2017)

## ¿Qué significa lo que estoy pagando?

### Transporte de la electricidad:

Monto que se paga por el uso de las torres y subestaciones que llevan la electricidad desde donde se produce hasta las afueras de la ciudad y que depende de la cantidad de electricidad consumida.

### Ajuste para facilitar el pago en efectivo, mes anterior:

Monto cobrado en la cuenta actual y que fue descontado el mes anterior para evitar pagar o recibir vuelto con monedas de \$1 ó \$5.

## Mi consumo en el mes actual

Para determinar cuánta electricidad consumiste en el mes se considera lo que marca tu medidor en la 'lectura actual' y se le resta lo que marcó en tu 'lectura anterior'.

Período de lectura: 28/07/2021 - 26/08/2021 Fecha estimada próxima lectura: 27/09/2021

Medidor	Propiedad	Lecturas	Constante	Consumo medidor
13047674	Cliente	Actual 7.366 kWh Anterior - 7.246 kWh	1	120 kWh
<b>120 kWh</b>				
<b>Consumo total del mes = 120 kWh</b>				

## ¿Cuál fue mi consumo en los últimos 13 meses?

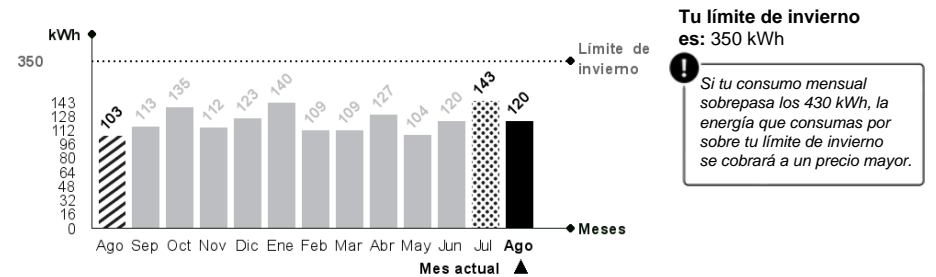

### Mismo mes del año pasado

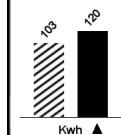

Este mes consumiste aproximadamente 17% más energía que el mismo mes del año pasado.

### Mes pasado

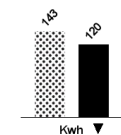

Este mes consumiste aproximadamente 16% menos energía que el mes pasado.



### Lavadora

Utilice su lavadora siempre con carga completa y de preferencia con agua fría. Cuando seque la ropa, prefiera hacerlo al sol y no en la secadora.



### Refrigeración

No introduzcas alimentos calientes en tu refrigerador. Así evitarás que tu refrigerador consuma electricidad adicional.

1 Ingresar Datos

2 Paga

3 Recibe comprobante



## Tus cuentas están pagadas

Hemos enviado tu comprobante a yamilettb@hotmail.com

### Datos de pago

Fecha: 31/08/2021

Forma de pago: Scotiabank/Desarrollo

Monto del pago: \$19.600

Número de consulta: 19233260

### Cuentas pagadas

Empresa	Nº de cliente	Nº de boleta	Cod. Autorizacion	Monto
CGE	2955318	001012707103	00	\$19.600
<b>Total Pagado</b>				<b>\$19.600</b>
CRC				A31uA014

SERVIPAG  
Pagado

Compra de opalina para diplomas  
"yo me expreso"

COMPROBANTE DE VENTA  
**TARJETA DE DEBITO**  
JUGUETES DIDACTICOS  
ANTONIO VARAS 794 1  
TEMUCO  
597034074771-V19.3A7

FECHA	HORA	TERMINAL
27-08-2021	15:25:56	G3V06907
FECHA CONTABLE		- -00
NUMERO DE TARJETA	NUM DE CUENTA	C-DB
*****7024	*****013	
VISA DEBITO	A0000000031010	
MONTO	:	\$2.400
<b>TOTAL :</b>		<b>\$2.400</b>
NUMERO DE OPERACION	:	003865
CODIGO DE AUTORIZACION:		001214
MONEDA	:	PESO

GRACIAS POR SU COMPRA  
COPIA CLIENTE  
ACEPTO PAGAR SEGUN CONTRATO CON EMISOR

# Peajes Viaje a Pucón - Reg 2021-1871

RUTA DE LA ARAUCANIA S.A.  
RUT : 96.869.650-5

VALIDO PROX. 12 HORAS EN UNA LATERAL  
DE ESTA CONCESION (VICTORIA-PITRUFQUEN)

Plaza : Quepe Via: 024  
Fecha : 18/08/21 Hora: 12:18:22  
Clase : 2 Tarifa: \$2.700  
Operador: 2393 Pago: Efectivo

Fono de emergencia: +56452393911  
Twitter: @rutaaraucaania  
Araucanía sin incendios forestales,  
ayúdenos. Denuncie al 130

135496845094886949



135496845094886949

RUTA DE LA ARAUCANIA S.A.  
RUT : 96.869.650-5

VALIDO PROX. 12 HORAS EN UNA LATERAL  
DE ESTA CONCESION (VICTORIA-PITRUFQUEN)

Plaza : Quepe Via: 003  
Fecha : 18/08/21 Hora: 17:34:23  
Clase : 2 Tarifa: \$2.700  
Operador: 2388 Pago: Efectivo

Fono de emergencia: +56452393911  
Twitter: @rutaaraucaania  
Araucanía sin incendios forestales,  
ayúdenos. Denuncie al 130

135404486283825554



135404486283825554

**FORMULARIO DE SOLICITUD DEVOLUCIÓN DE GASTOS**

Temuco, 09 de septiembre de 2021

<b>Nombre Funcionario/a</b>	Viviana Alejandra Torres Torres
<b>RUT</b>	13.733.369-4
<b>Unidad / Sede Regional</b>	Araucanía
<b>Lugar de Destino</b>	Pucón
<b>Fecha desde</b>	18- 08-2021
<b>Fecha hasta</b>	18-08-2021
<b>Motivo del Cometido</b>	Reunión con Lof Marta Cañiulef, por afectación de nna mapuche por acción de Carabineros (req 2021-1871)

Bencina	\$
Pasajes	\$
Taxi	\$
Estacionamiento	\$
Peajes	\$ 5.400.-
Material de librería	\$ 2.400.-
Otro	\$
<b>TOTAL</b>	<b>\$7.800-</b>



TERESA REY CARRASCO  
JEFATURA DIRECTA



FIRMA INTERESADO/A



# Comprobante de Transferencia

Fecha	06/09/2021 11:41:59 horas
Tipo Transacción	Transferencia de fondos a terceros
Cuenta Origen	Cuenta Vista Pesos · N°3 0103 20154 21
Destinatario	Viviana Torres Torres (13.733.369-4)
Cuenta	BANCO DEL ESTADO DE CHILE Cuenta Corriente Pesos · N°01 37333 69
Monto	\$ 7.800
Motivo	Rendicion Libreria y peajes Pucon
Aviso Destinatario	torres.viviana@gmail.com